

FLST.- NR.: 48

FLST.- NR.: 50

NACHBARGEBÄUDE
SCHUPPEN

FLST.- NR.: 53

FLST.- NR.: 49

FLST.- NR.: 55

BAUGESUCH

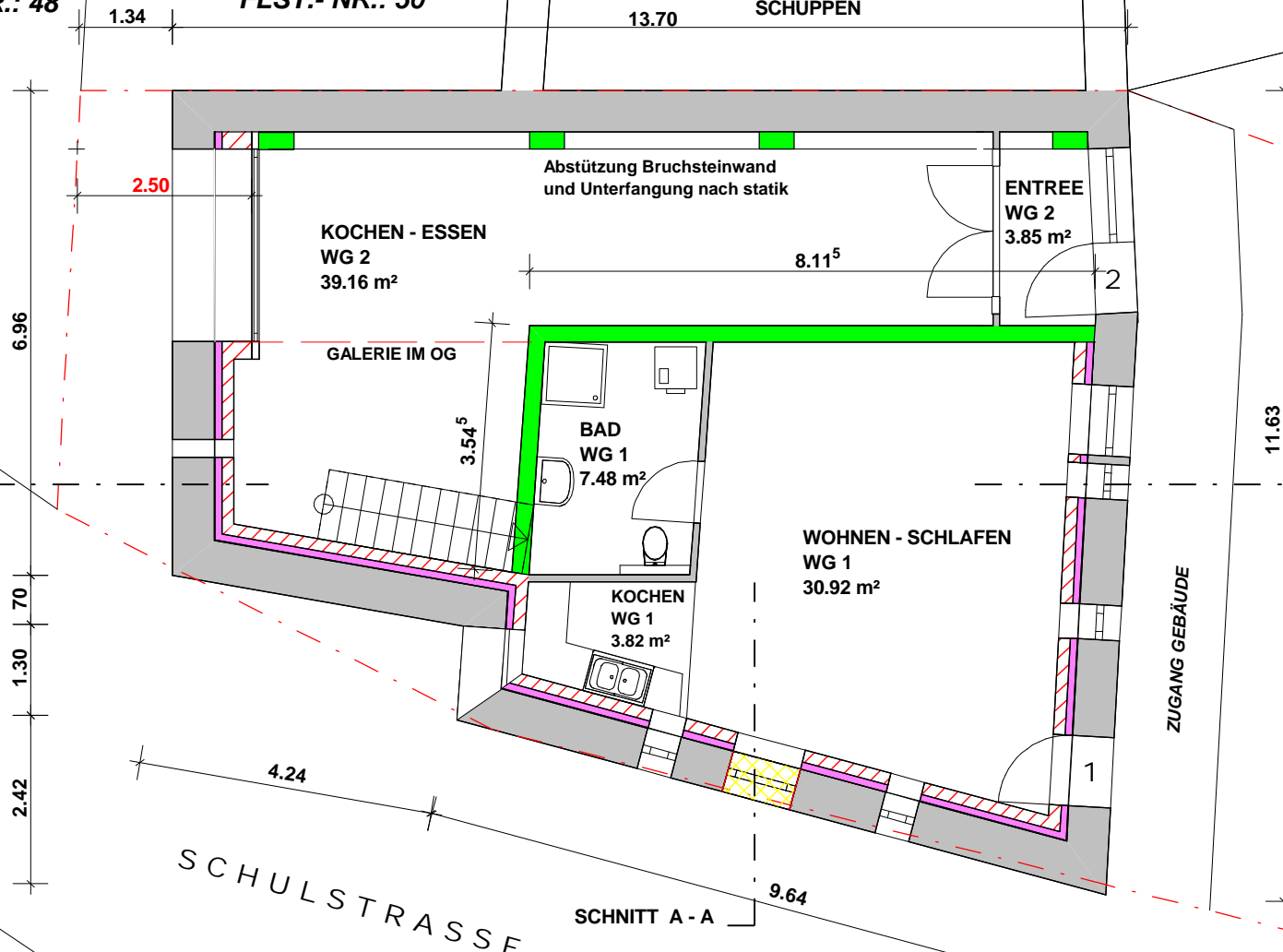

BAUHERR:

ARCHITEKT:

ERDGESCHOSS M. 1:100
Alte Scheune

- BESTAND
- ABBRUCH
- NEU - BN / MW

Projekt:	Umbau Scheune zu 2-Familienwohnhaus 79400 Wollbach - Kandern, Flst. - Nr.: 49		
Bauherr:	Gysin & Gysin Immobilien GbR Rathausstraße 8, 79400 Wollbach - Kandern		
Architekt:	Novaplan GmbH - Architekturbüro Hauptstraße 26, 79725 Laufenburg		
Dateiname:	Grundrisse 28.7.15		
Maßstab:	1 : 100	Datum:	15.09.2015
			Erdgeschoss

FLST.- NR.: 48

FLST.- NR.: 50

NACHBARGEBAUDE
SCHUPPEN

FLST.- NR.: 53

FLST.- NR.: 53

FLST.- NR.: 55

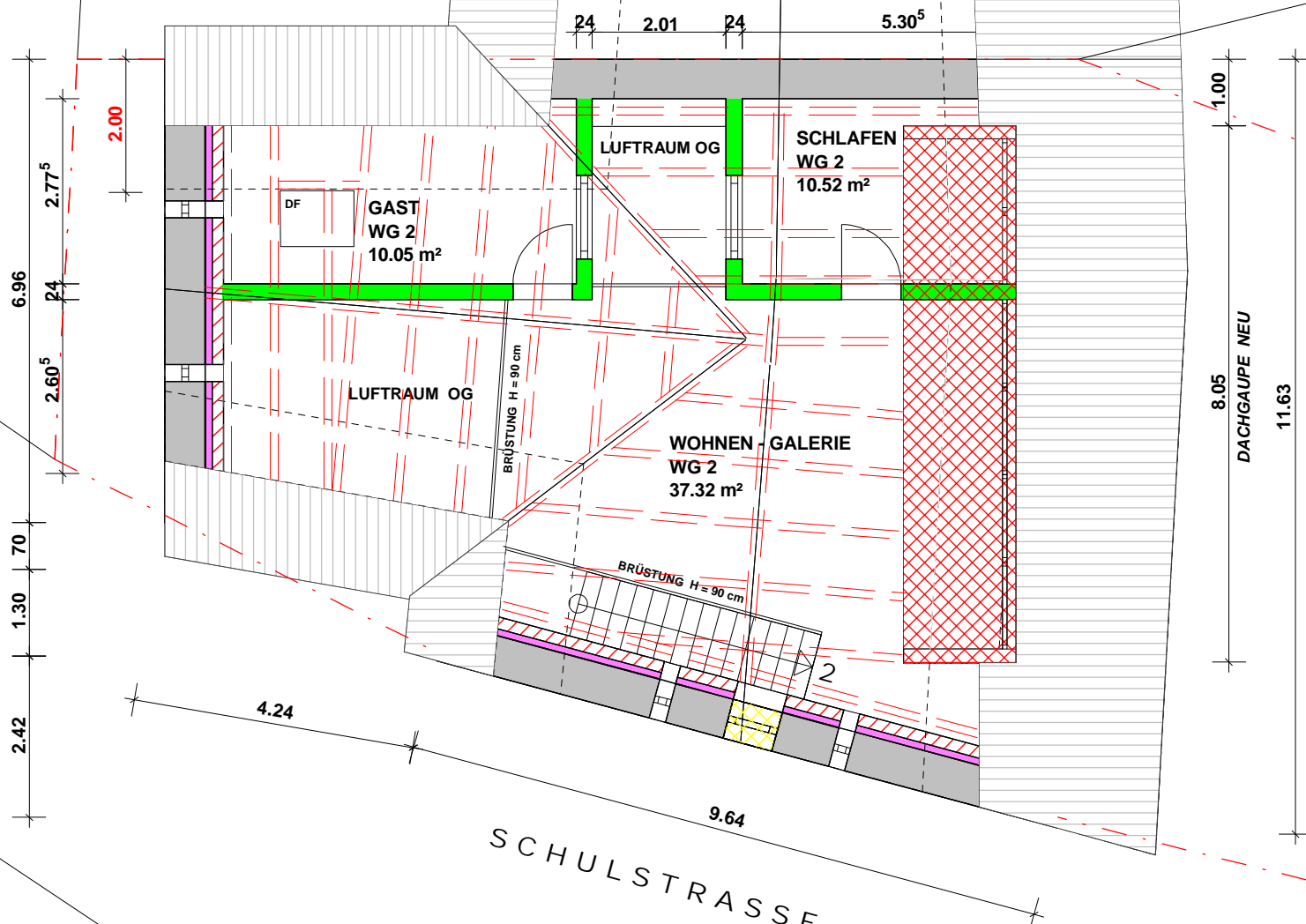

BAUHERR:

ARCHITEKT:

DACHGESCHOSS M. 1:100
Alte Scheune

- BESTAND
- ABBRUCH
- NEU - BN / MW

Projekt:	Umbau Scheune zu 2-Familienwohnhaus 79400 Wollbach - Kandern, Flst. - Nr.: 49		
Bauherr:	Gysin & Gysin Immobilien GbR Rathausstraße 8, 79400 Wollbach - Kandern		
Architekt:	Novaplan GmbH - Architekturbüro Hauptstraße 26, 79725 Laufenburg		
Dateiname:	Grundrisse 28.7.15		
Maßstab:	1 : 100	Datum:	15.09.2015
			1. Dachgeschoss